

Cher client,

Avant de pouvoir utiliser le lecteur Belfius avec le câble pour vous connecter à Belfius Direct Net, vous devez installer le logiciel prévu à cet effet. Ce guide explique comment installer ce logiciel en trois étapes simples, afin que vous puissiez utiliser facilement, rapidement et en toute sécurité votre banque en ligne.

Utiliser le lecteur de carte Belfius

Surfez sur <https://www.belfius.be>

Le lecteur de lecteur de carte Belfius ne doit pas être connecté à votre pc à l'aide du câble USB fourni.

Cliquez en haut à droite de l'écran sur '**Se connecter**'.

Choisissez ensuite '**Se connecter avec câble USB**'.

- Se connecter avec itsme®**: Accompanied by an icon of a smartphone. The button is "Se connecter avec itsme".
 - ✓ Sans lecteur de carte
 - ✓ Facile et sûr
 - ✓ Avec uniquement votre smartphone et votre code itsme®
- Se connecter sans le câble USB**: Accompanied by an icon of a Belfius card reader. The button is "Se connecter sans câble USB".
 - ✓ Sans installation de programme
 - ✓ Simple et rapide, en toute sécurité !
 - ✓ Avec carte de banque et codes de sécurité
- Se connecter avec le câble USB**: Accompanied by an icon of a Belfius card reader connected to a laptop via a USB cable. The button is "Se connecter avec câble USB".
 - ✓ Avec une installation unique du logiciel
 - ✓ Encore plus simple et rapide, en toute sécurité !
 - ✓ Avec carte de banque, sans codes de sécurité

Cliquez sur '**Télécharger le logiciel relatif au lecteur de carte Belfius**'.

Installer le logiciel relatif au lecteur de carte

Allez vers la liste des téléchargements (cliquez dans le coin supérieur droit sur la flèche pointant vers le bas) et cliquez sur **Digipass Native Bridge (digipass-nativebridge-installer.exe)** pour installer le logiciel.

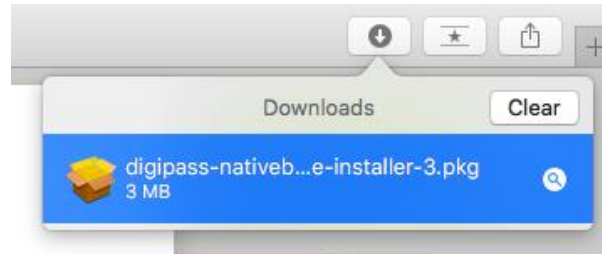

Cliquez sur '**Continuer**' / '**Continue**'

Cliquez sur '**Continuer**'/'**Continue**'.

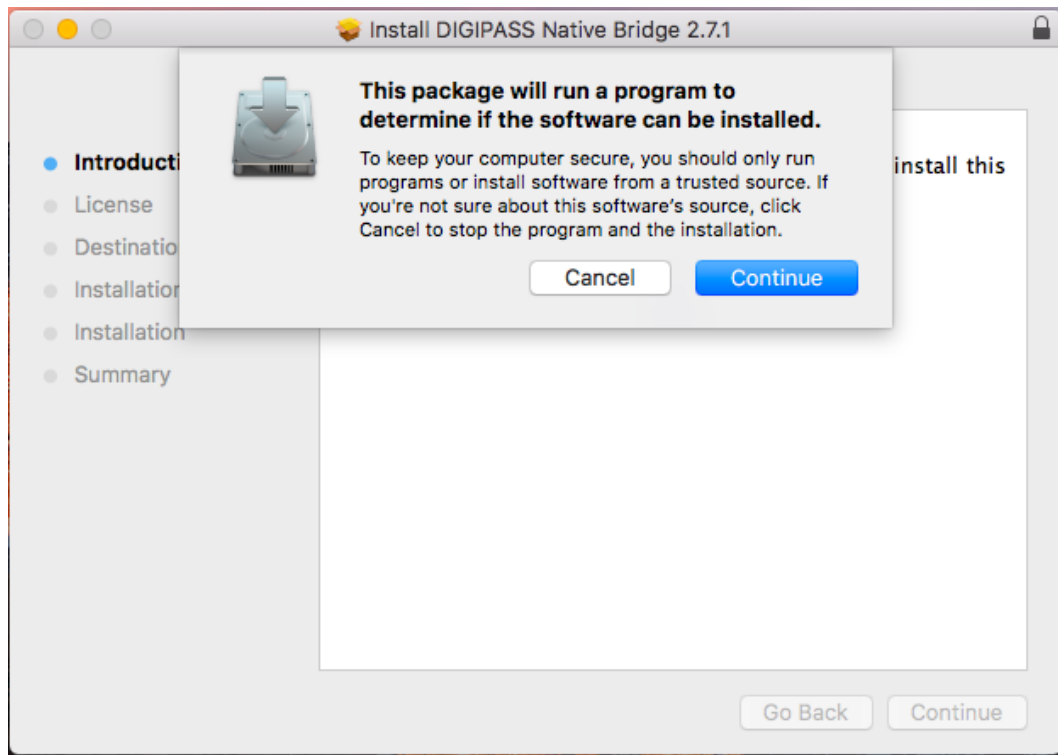

Cliquez de nouveau sur '**Continuer**'/'**Continue**'.

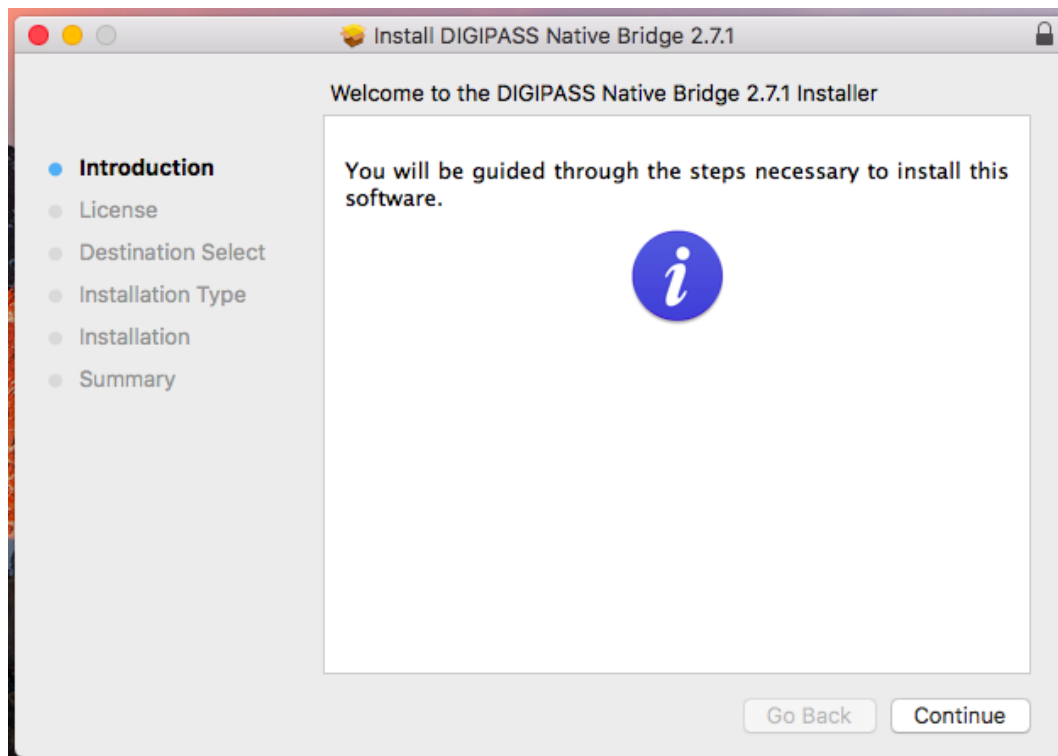

En dessous des conditions de licence, cliquez sur '**Continuer**'/'**Continue**'.

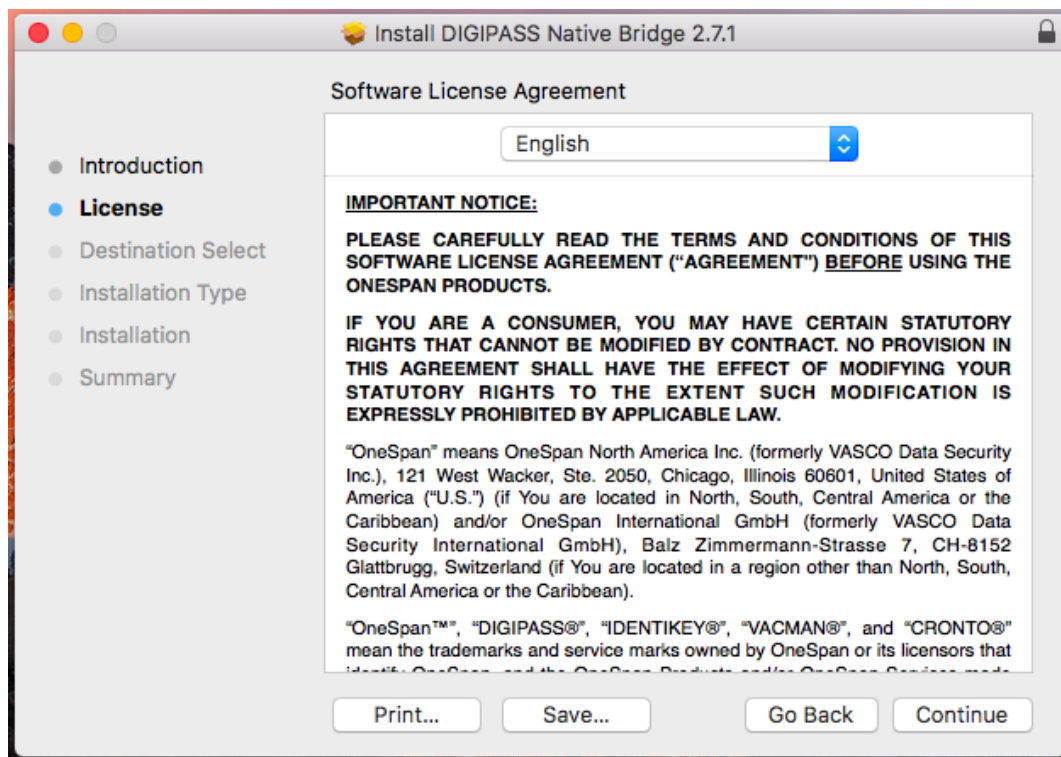

Pour accepter les conditions de licence, cliquez sur '**Accord**'/'**Agree**'. Cliquez sur '**Continuer**'/'**Continue**'. Cliquez ensuite encore une fois sur '**Continuer**'/'**Continue**'.

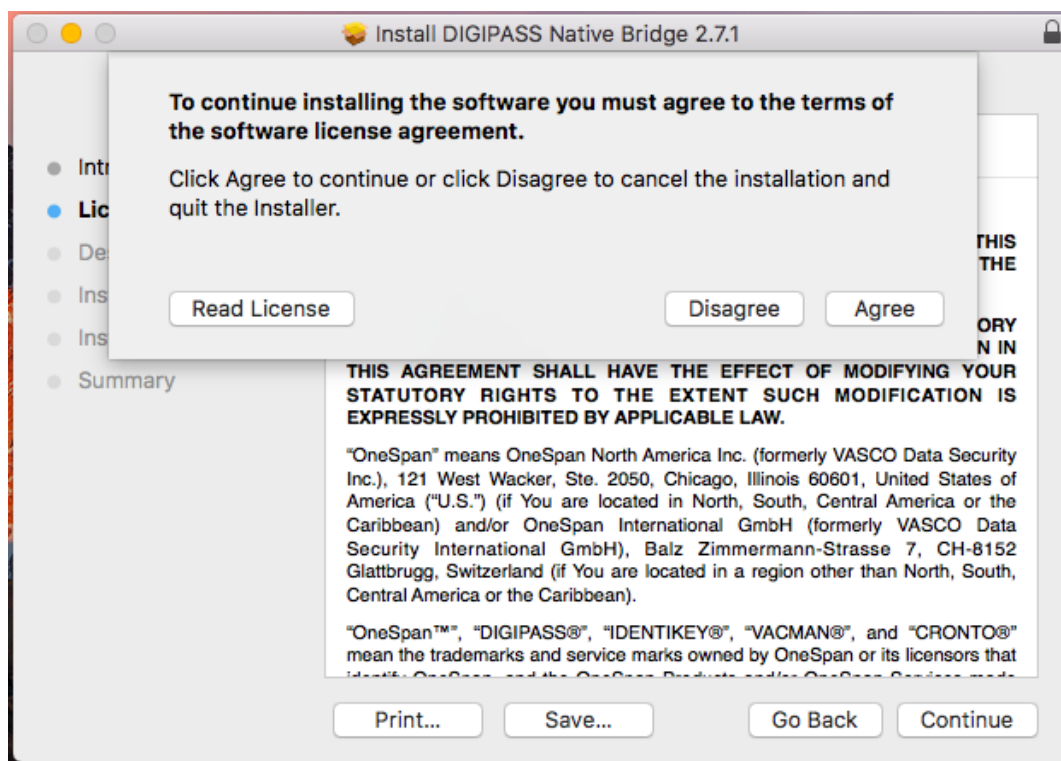

Cliquez sur **'Installer' / 'Install'** pour installer le logiciel.

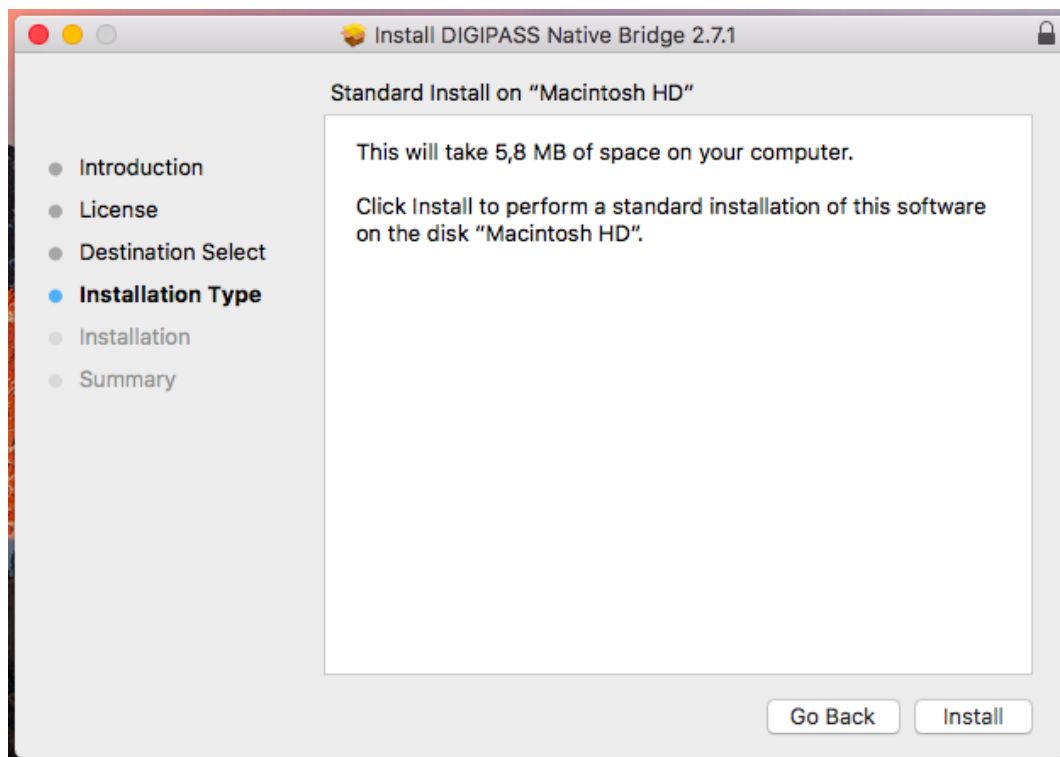

Introduisez, s'il vous est demandé, votre mot de passe pour autoriser l'installation. Cliquez sur **'Installer logiciel' / 'Install Software'**

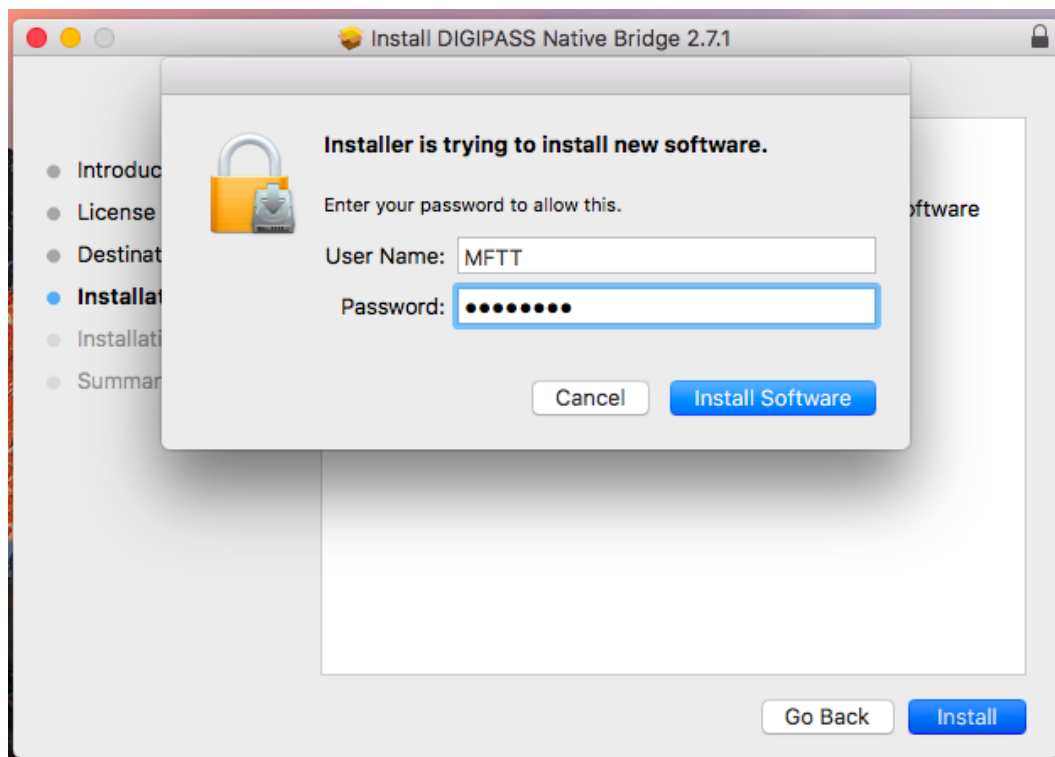

Quand l'installation du logiciel est terminée, cliquez sur le bouton '**Fermer**' / '**Close**'.

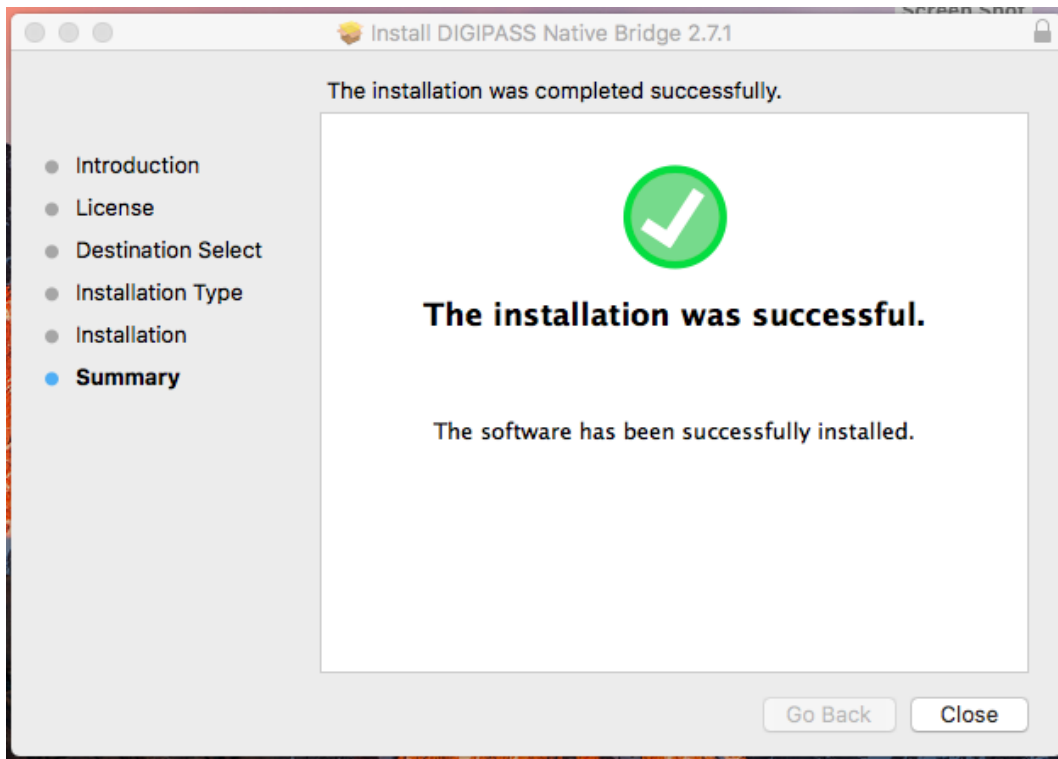

Cliquez sur '**Déplacer dans la poubelle**' / '**Move to Trash**' et fermez toutes les fenêtres ouvertes de Safari.

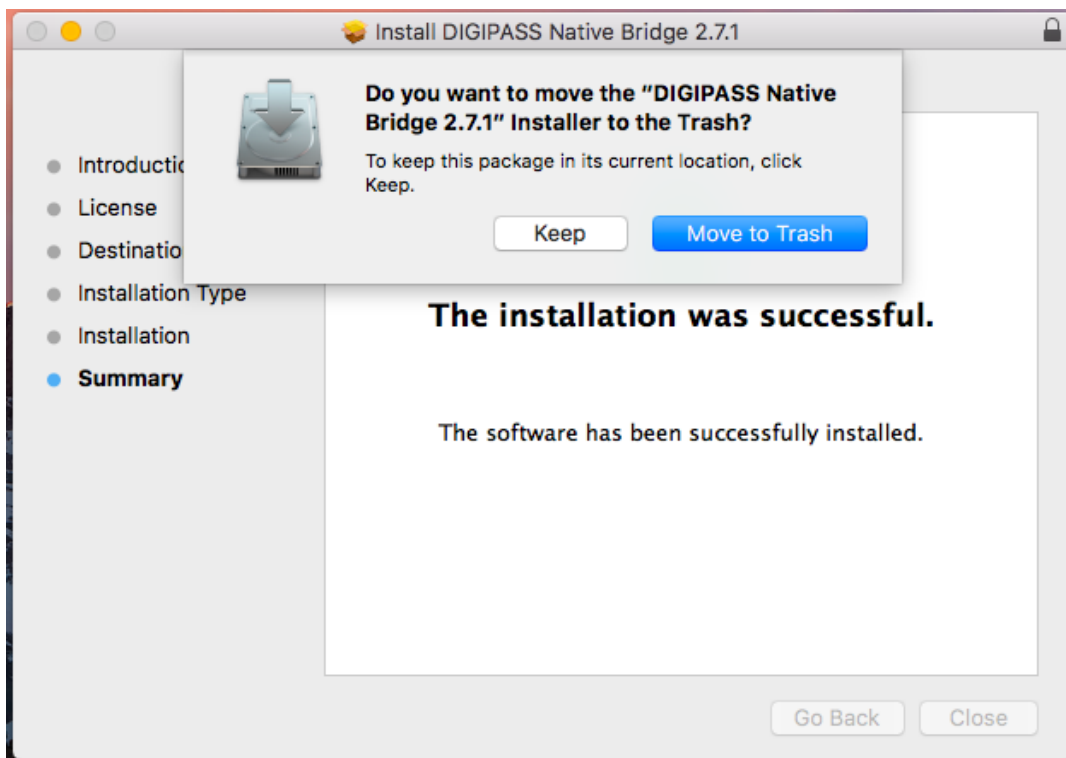

Se connecter avec le lecteur de carte Belfius

Redémarrez l'ordinateur

Surfez sur <https://www.belfius.be>

Connectez le lecteur de carte Belfius à votre pc à l'aide du câble USB fourni.

Cliquez en haut à droite de l'écran sur '**Se connecter**'. Choisissez ensuite '**Se connecter avec le câble USB**'

- Se connecter avec itsme®**: Represented by a smartphone icon. Benefits include: no card reader needed, easy and secure, and using only the smartphone and itsme code.
- Se connecter sans le câble USB**: Represented by a Belfius card reader icon. Benefits include: no software installation, simple and fast, and using a bank card and security codes.
- Se connecter avec le câble USB**: Represented by a Belfius card reader connected to a PC via a USB cable. Benefits include: one-time software installation, simple and fast, and using a bank card without security codes.

Introduisez votre **code pin** sur le lecteur de carte et appuyez sur la touche verte '**OK**' sur le lecteur de carte Belfius.

Vous êtes connecté à votre Belfius Direct Net.

Se connecter

Nouveau : à partir de maintenant, vous pouvez vous connecter avec itsme. [Plus d'info](#) Aide

⚠ Veillez suivre les instructions sur votre lecteur de carte Belfius.

1 Numéro de carte

Bienvenue, votre carte numéro
a été
correctement lue par le lecteur de carte
Belfius.

2 Code PIN

Veillez suivre les instructions sur votre lecteur de carte Belfius.

Introduisez votre **code pin** sur le Belfius Card reader et appuyez sur
OK pour vous connecter.
Ou annuler en appuyant sur Cancel.

C **OK**
Annuler Confirmer